3.6 Системные расширения

Полная проходимость

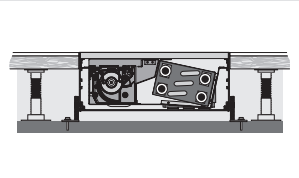

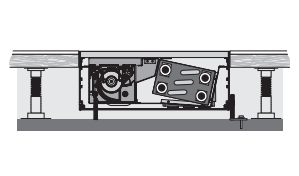

- **VLB JBA** – полная проходимость при внешних юстировочных блоках
- **VLB JBI/A** – полная проходимость при внутренних и внешних юстировочных блоках

Полная проходимость подходит также для открытого монтажа, например, в двойных полах или при оконном монтаже „заподлицо“.
Для полной проходимости установить юстировочные блоки на расстоянии ок. 500 мм друг от друга.
Монтаж можно произвести как с внутренними, так и с внешними юстировочными блоками.

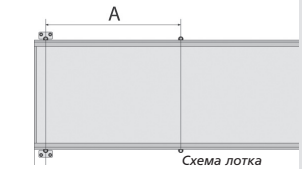

Схема лотка

Для полной проходимости при внешних юстировочных блоков без заливки действительно:
- нагрузка до 130 кг/м
  расстояние A макс. 500 мм

Внутренние/внешние юстировочные блоки

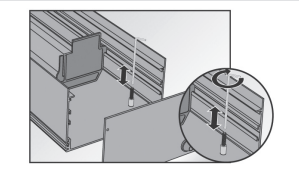

- **JBI/A 8.80**

Для монтажа системного конвектора „заподлицо“ можно использовать находящиеся со стороны вентилятора внутренние юстировочные блоки.
Действительно для конвекторов длиной до KL = 5000 мм.

Предохранитель решетки

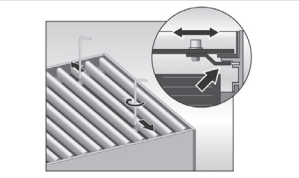

- **DRS**

Предохранитель решетки для предотвращения непредусмотренного поднятия.

Системный соединитель

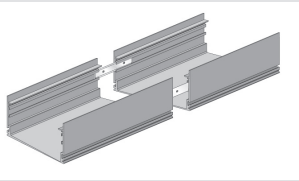

- **SV**

Системный соединитель позволяет осуществить простое и быстрое соединение системных конвекторов при длинах KL более 5000 м.
Таким образом создается гармонично завершенный внешний вид. Посредством комбинации стандартных и специальных длин образуется индивидуальная подгонка длин со сплошной решеткой.

Специальные длины

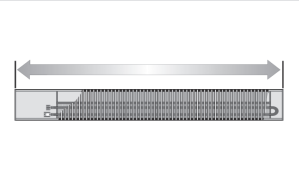

- **SL**

Системный конвектор SL (специальная длина) изготавливается с точностью до миллиметра по заданным размерам. Таким образом поставляется идеально подогнанный самостоятельный или подключаемый прибор конвекторной линии.
Замечание: по отношению к стандартной ширине шага производится только системный лоток. Теплопроизводительность соответствует ближайшей меньшей стандартной длине.

Конденсатный насос

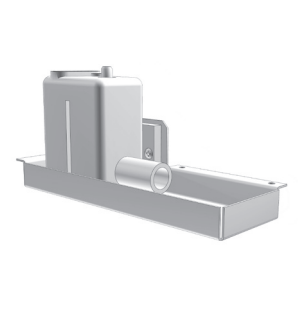

KPM – Блок конденсатного насоса для системного конвектора QSK – HK, закрепленный в днище конвектора, плавно работающий моноблок-насос с качающимся поршнем с встроенным поплавковым выключателем, IP 54 и соединительными шлангами с конденсатным поддоном.

- Объем подачи: (макс.) 8 л/ч
- Высота подачи: (макс.) 6 м
- Рабочее напряжение: 230 В
- Мощность мотора: 10 Вт

Подключение

Электроподключение конденсатного насоса производится заказчиком посредством обычных монтажных материалов.
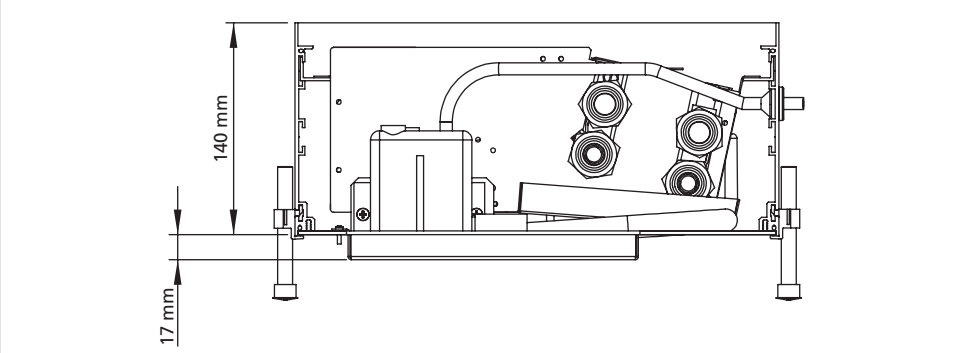
Вид сбоку